

DNEWS

Periodicità: quotidiano
Data: 10 marzo 2010

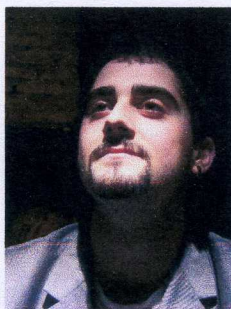

Al Piccolo Teatro Campo d'Arte

Spettacolo: Sotto un ponte, lungo un fiume

Regia: Gianni Licata

Con: Luisella Mattei, Andrea Zancchi e Luca Milesi

Fino a domenica 14 marzo al Piccolo Teatro Campo d'Arte, via dei Cappellari 93, Sotto un ponte, lungo un fiume di Luigi Lunari, diretto da Gianni Licata. Ai tre i personaggi sul palcoscenico, il barbone, il signore e la donna, è affidato il testo di Lunari, che affronta una delle contraddizioni più drammatiche della società contemporanea, la ricerca del progresso ad ogni costo. Il tutto esemplificato nello scontro di due fratelli, che portano agli estremi queste due tendenze. Tra le due opposte visioni della realtà è arbitro la figura femminile in scena, la donna-madre, ruolo di spicco nel testo di Lunari interpretato dall'esperienza di Luisella Mattei.